

## Persianas de Madera Rollux®

---

Rollux® ofrece una maravillosa y acogedora propuesta en madera para persianas horizontales. Dos colecciones de láminas de madera de 50mm ofrecen una elegante y atractiva variedad de tonos y texturas diseñadas para entregar una extraordinaria expresión de diseño y personalidad. Todas las láminas de madera Rollux® son fabricadas de madera 100% natural, otorgándoles una nobleza única y un encanto muy particular, lo que la hace de las Persianas de Madera Rollux® una alternativa perfecta para ambientes que necesiten un toque de calidez en su decoración. Cada una de las Persianas de Madera Rollux® lleva además una elegante cenefa de madera 100% natural, de un diseño clásico liso que combina perfectamente con el tono de las láminas.

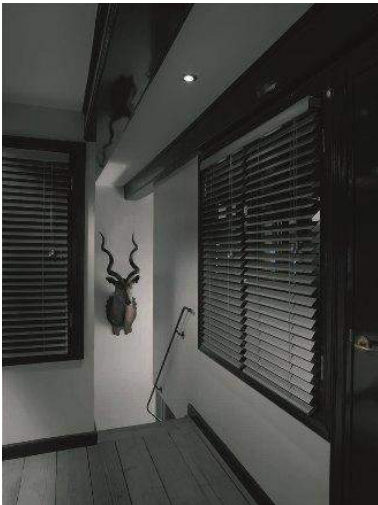

### Sistemas Disponibles:

---

#### ACCIONAMIENTO MANUAL

- Madera 50mm Escalerilla

#### OPCIONALES:

- Cinta Decorativa

#### ACCIONAMIENTO MOTORIZADO

- Madera 50mm Escalerilla

\*El Accionamiento Motorizado no permite la fabricación de Persianas de Madera 50mm con Opcional Cinta Decorativa.

## Accionamiento Manual

- Madera 50mm Escalerilla / Opcional Cinta decorativa

### Componentes principales:

1.	0-074-50-xxxHR	Cabezal
2.	0-098-ES-xxx00	Bracket Cabezal
3.	WPV9xx65-F	Cenefa Madera Clásica
3.	BPV8xx50	Cenefa madera Bamboo
4.	WPS9xx50-F	Lámina Madera Clásica
4.	BPS8xx50	Lámina Madera Bamboo
5.	WPB9xx50-F	Bottom Rail Madera Clásica
5.	BPB8xx50	Bottom Rail Madera Bamboo
6.	0-098-CB-00000	Botón escalerilla
7.	0-098-ca-001aI	Eje inclinador
8.	0-098-CA-00400	Polea Madera
9.	0-098-CA-00200	Freno Madera
10.	0-098-CA-00500	Tambor
11.	0-098-CA-00800	Soporte

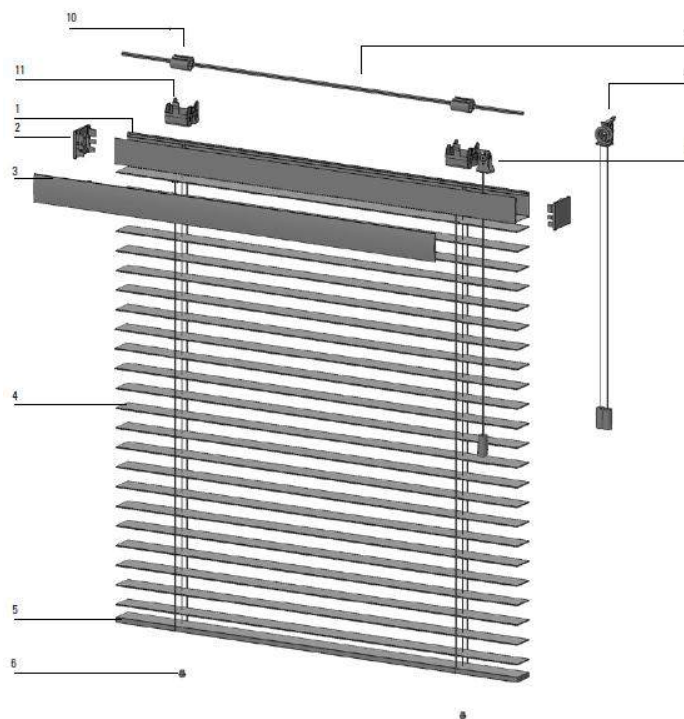

## Accionamiento Motorizado

Con el respaldo de Somfy®, Rollux® ofrece soluciones altamente tecnológicas y de excelente calidad para Persianas de Madera 50mm.

	Detalle Motor	Ancho mínimo (mm)
Kit Motor Persianas de Madera	SONESSE 40 RTS 3/30	650

\*Para mayor detalle sobre límites de medidas para cada Sistema, Accionamiento y Colección consultar Listas de Precio.

## ¿Por qué preferir Persianas de Madera Rollux®?

---

- Todas las maderas Rollux y su proceso de teñido® son a base de material **100% natural**
- Tanto la Cenefa como el Bottom Rail de todas las Persianas de madera Rollux® tienen un diseño liso clásico y sofisticado perfectamente coordinados con el tono de las láminas de madera.
- Una alternativa altamente funcional, con un exquisito y elegante diseño que complementa perfectamente tanto estilos de decoración modernos como clásicos.
- Las Persianas de Madera Rollux® son sin duda un elemento decorativo atemporal con un excelente control solar.
- Rollux® ofrece una atractiva selección de texturas y colores en láminas de madera natural de 50mm de ancho.
- La textura de la madera natural entrega un look único, no solo a la Persiana de Madera sino que a cada una de sus láminas. Al utilizar madera 100% natural una lámina nunca será idéntica a otra y presentará características propias de la madera natural como por ejemplo nudos y vetas irregulares. De esta forma cada Persiana de Madera Rollux® tiene su sello característico y único.
- El teñido de la madera se realiza utilizando materiales naturales y ecológicos, por lo tanto las láminas pueden presentar leves variaciones de tonalidad. Considerando la nobleza de los materiales utilizados para la fabricación de las Persianas de Madera Rollux®, uno de los principales encantos de este producto es su look rústico y natural. Esto difiere completamente de un producto de aspecto estándar e industrializado.
- Los sistemas de accionamiento Manual y Motorizado permiten una manipulación sencilla y amigable.
- Las Persianas de Madera Rollux® son de fácil mantención y limpieza.
- La colección Bamboo exclusiva de Rollux® ofrece un look particularmente rústico y original, con láminas más livianas y selectos tonos naturales. Una colección única en el mercado.

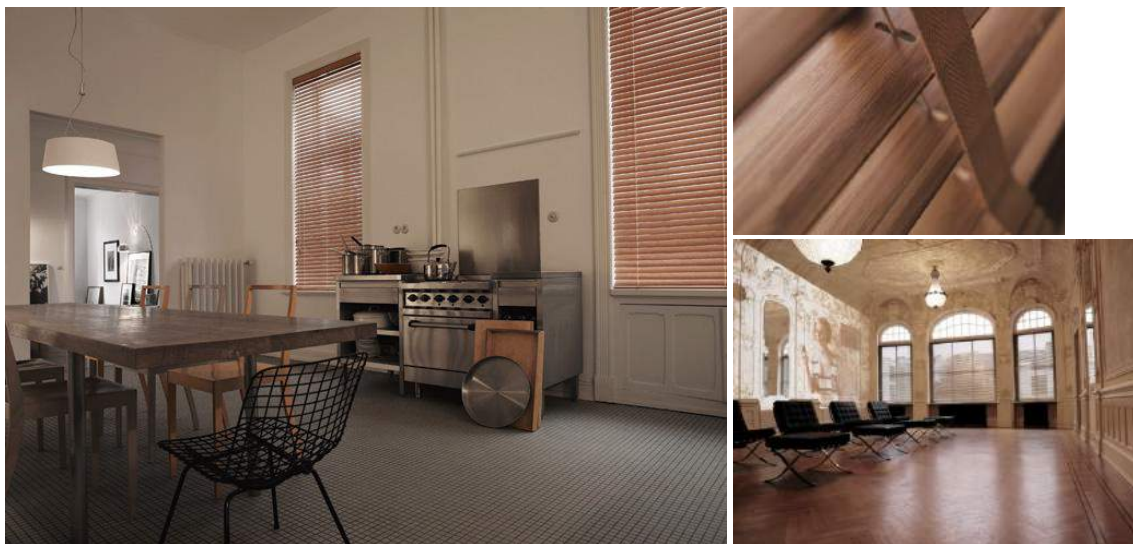

## Consideraciones Importantes:

---

- Las persianas de madera instaladas fuera de vano deben ser solicitadas con retorno, de modo de que la cenefa de madera cubra el cabezal metálico en los costados de la cortina, siempre indicando si es en ambos lados de la Persiana o especificando el lado requerido.
- Las Persianas de Madera Rollux® lucen cálidas y cautivantes gracias a sus láminas, cenefa y bottom rail de madera 100% natural, y la madera natural inevitablemente presenta nudos, depósitos minerales vetas irregulares e incluso leves diferencias de tonalidad. Por lo tanto, estas características son normales y propias de este producto.

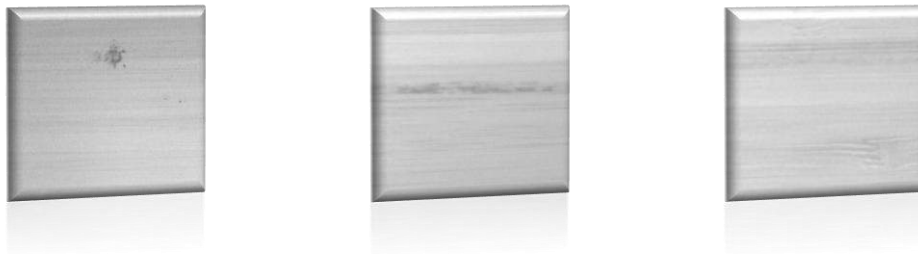

- Al ser madera natural, teñida con elementos naturales, las láminas presentarán leves diferencias entre ellas. Jamás habrá una lámina idéntica a otra.
- No se recomienda la instalación de Persianas de Madera Rollux® en lugares húmedos o donde puedan haber cambios bruscos de temperatura. Esto puede afectar la durabilidad de las persianas ya que son factores que afectan directamente la madera natural.
- El alto en el que se fabrican las Persianas de Madera es aproximado al alto solicitado, ya que el alto real de cada persiana está sujeto al alto de la escalerilla o cinta, el que tiene una distancia fija entre láminas. Esto implica que no se puede ajustar milimétricamente al alto solicitado.
- Se recomienda que las Persianas de Madera de grandes dimensiones en accionamiento manual sean instaladas en ventanas que no requieran de mucha manipulación, debido al peso. Es recomendable que estas persianas sean fabricadas con accionamiento motorizado para su óptima manipulación y funcionamiento.

# Guía para la Toma de medidas e Instalación

## I. Precauciones para la Toma de Medidas e Instalación:

1. Sea puntual.
2. Procure lavarse las manos antes de cualquier procedimiento, de modo de no ensuciar ningún mueble o pared dentro de la casa del cliente y cuidar al máximo las cortinas.
3. Asegúrese de llevar siempre consigo todos los materiales y herramientas necesarias para medir o instalar las cortinas correctamente.
4. **Siempre tome las medidas en milímetros y en forma precisa. Milímetros de más o de menos pueden hacer una gran diferencia.**
5. Asegúrese que el vano cumpla con los requisitos de ancho mínimos para instalar la cortina.
6. Advierta la presencia de manillas, guardapolvos, junquillos u otros elementos que puedan afectar el correcto funcionamiento de la cortina una vez instalada. La intervención de cualquiera de estos elementos es responsabilidad del cliente y bajo ninguna circunstancia del instalador.

### **IMPORTANTE:**

**Mantenga informado al cliente sobre todo tipo de complicación o inconveniente que encuentre.**

7. Asegúrese que la cortina no intervendrá en el correcto funcionamiento de la ventana.
8. Nunca deje en casa de un cliente una cortina mal instalada. Verifique su trabajo antes de darlo por terminado.
9. Procure dejar todo limpio y ordenado una vez terminado su trabajo.

## II. TOMA DE MEDIDAS:

### • **Dentro de vano:**

Tome las medidas del ancho de la cortina en los puntos A1; A2 y A3, escoja el ancho menor y réstele un máximo de 4mm para asegurar que la cortina se instale sin problemas dentro de él, aunque la necesidad real de descuento debe ser revisada y ajustada caso a caso, dependiendo de la cortina y del vano.

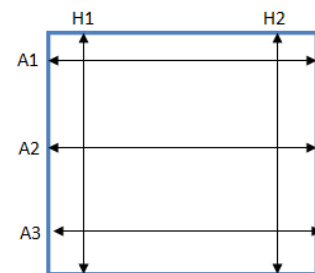

### **IMPORTANTE:**

Es esencial que la medida sea tomada **de acuerdo a este esquema.**

Cuando se trate de cortinas colindantes dentro de un mismo vano, el descuento al ancho debe hacerse al total de la medida del vano y no a cada una de las cortinas, pues esto resultaría en cortinas que no se ajustan correctamente dentro del vano, generando una excesiva entrada de luz por los costados.

Mida la altura del vano en los extremos H1 y H2 y escoja el de menor valor.

### • **Fuera de vano:**

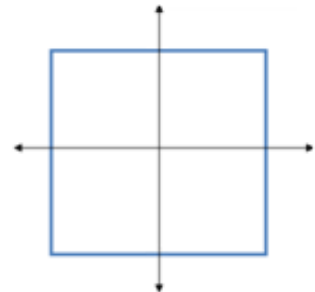

Mida el ancho en el centro de la ventana. Para minimizar la entrada de luz, se recomienda agregar 100mm a cada lado. Al medir la altura, considerar el alto que tendrá la cortina recogida para que, dentro de lo posible, esta no interfiera con la ventana.

**IMPORTANTE:**

Si la cortina llega hasta el piso no agregue 100mm al alto.

• **Cortinas esquinadas:**

Para la cortina A, que irá a tope con el vano, mida el ancho AA y aplique un descuento máximo de 4mm si es dentro de vano. Para la cortina B, mida el ancho total BB y aplique un descuento de C que **como mínimo, debe coincidir con el ancho del soporte o cenefa de la Cortina A**, que se instalará perpendicularmente a la Cortina B. En caso de que el ángulo sea mayor o menos a 90°, el descuento de ambas debe ser revisado cuidadosamente, siempre en compañía del cliente.

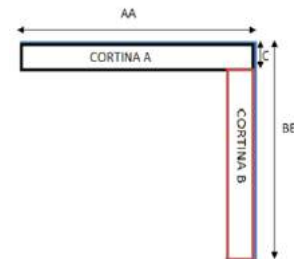

**IMPORTANTE:**

Procure seguir las instrucciones de toma de medida Dentro de Vano o Fuera de Vano

Se recomienda que los mandos estén en el lado opuesto a la esquina donde se unen ambas cortinas para no afectar el correcto funcionamiento de ellas.

Esta información debe ser utilizada como guía, y debe ser adaptada a cada circunstancia de acuerdo al criterio del instalador.

Para determinar el alto siga las instrucciones anteriores según si la cortina va dentro o fuera de vano.

III. Medidas relevantes para la instalación:

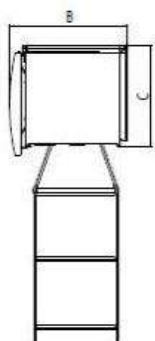

	B	C
Medida en mm	74	63

## Recomendaciones de Mantenimiento y Limpieza:

Para una mayor durabilidad de sus persianas y cortinas aconsejamos una limpieza periódica, utilizando un plumero o un aspirado muy suave. No se recomienda el uso de agua directamente sobre el producto, tampoco la limpieza en seco de lavandería.

## Garantía Rollux®:

Las Persianas y Cortinas Rollux® cuentan con una garantía de 6 años a partir de la fecha de compra, la cual contempla reparación o cambio del producto por materiales defectuosos de fábrica. Esta garantía no es aplicable a daños ocasionados por accidentes, alteraciones, mal uso, abuso, instalación, retiro o desinstalación por parte de personal ajeno a Rollux®, por no seguir el instructivo de manejo, limpieza y mantenimiento del producto. Esta garantía no es aplicable a daños causados por el deterioro o desgaste normal del producto.

Se excluyen de la garantía todos los gastos de desmontaje, fletes, instalación e indemnización de cualquier tipo, los que deben ser asumidos por el cliente.

En el caso de persianas y cortinas motorizadas, la garantía no aplica si el motor ha sido abierto, desmantelado o devuelto con clara evidencia de mal uso cualquier otro daño, por técnicos o personal ajeno a Rollux®.

No cubre defectos o daños a la exposición de nuestros productos a ambientes húmedos que fueran excesivamente agresivos, o agentes corrosivos tales como salinidad de la costa, humedad o químicos existentes en lugares cerrados.

La empresa Rollux® no se hace responsable por fallas constructivas o de diseño que puedan quedar en evidencia al momento de la instalación, tales como tuberías dentro de muro o fractura de yeso en cielos.

Para acceder a la garantía Ud. Debe ser el comprador original y presentar el reclamo, junto con su factura de compra, en el lugar donde efectuó la compra.